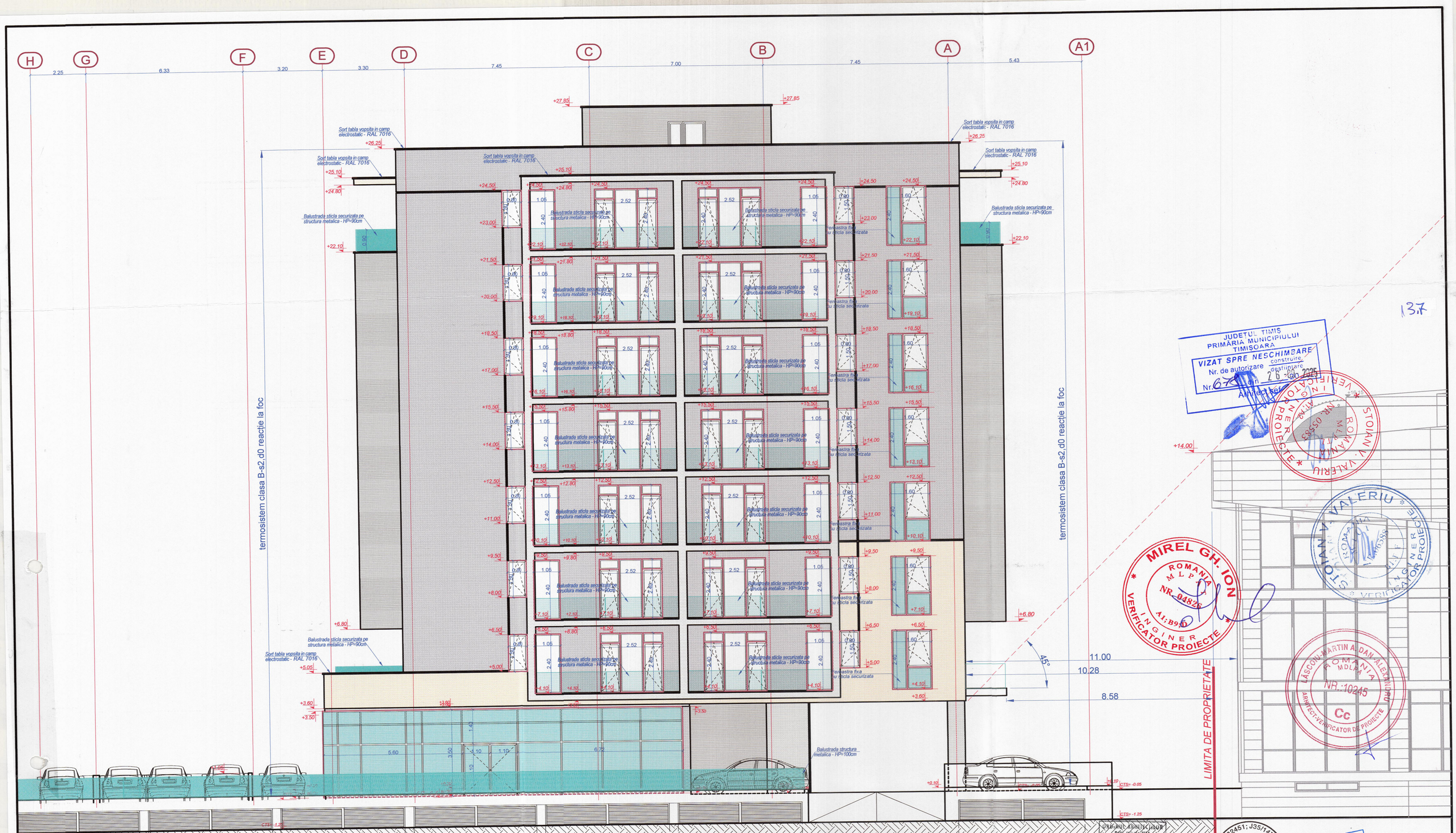

Construcţia se încadrează în categoria "C" de importanţă (conf. HGR nr. 766/1997) şi clasa III de importanţă (conf. P100-13).

JUDEȚUL TIMIS
PRIMĂRIA MUNICIPIULUI TIMIȘOARA
VIZAT SPRE NESCHIMBARE
Nr. de autorizare construire / desființare
Nr. 67 din 26 - 09 - 2025
Arhitect șef

MIREL GH. ION
ROMANIA MLPTL
NR. 94826
INGINER VERIFICATOR PROIECTE
A1; B9; D

STOIAN V. VALERIU
ROMANIA MLPTL
NR. 05583
INGINER VERIFICATOR PROIECTE

LASCONI MARTIN ALDAN ALEXANDRU
ROMANIA MDLPA
NR. 10245
ARHITECT-VERIFICATOR DE PROIECTE
Cc

13.7

ORDINUL ARHITECȚILOR DIN ROMÂNIA
2270
Doru
FOLEA
Arhitect
Semnătura titularului

C.U.I. 36082451; J35/1472/2016
ARHIBIOTIC TM S.R.L.
TIMIȘOARA, ROMÂNIA

CLADIRE DE BIROURI EXISTENTA -nr.cad.418639
FACILITATI CONEXE
-DOCUMENTATIE-

ORDINUL ARHITECȚILOR DIN ROMÂNIA
5066
Radu Paul
TULBURE
Conductor Arhitect
Semnătura

Verificator / expert	Nume	Semnatura	Cerinta	Referat / expertiza Nr. / data	
ARHIBIOTIC TM proiectare complexa in constructii civile si industriale		S.C. ARHIBIOTIC TM S.R.L. Timisoara, Str. Iosif Velicsaniu Nr.4,Cam.1 Biroul 1 Reg.Com.J35/1472/2016 C.U.I. 36082451 E-mail: arhibiotictm@gmail.com		Beneficiar: S.C. EURORENT GROUP S.R.L. Amplasament: Mun. Timisoara, jud Timis, str Divizia 9 Cavalierie,nr. 64.	Proiect nr.: **32-EUR-21**
	Nume	Semnatura	Scara: **1:100**	Titlu proiect: **CONSTRUIRE IMOBIL IN REGIM S+P+7E PENTRU LOCUINTE COLECTIVE SI SERVICII, IMPREJMUIRE, REALIZARE ACCES AUTO SI PIETONAL**	Faza: **DTAC**
Sef proiect	**Folea Doru**		Data: **02. 2021**	Titlu plansa: **FATADA POSTERIOARA**	Plansa nr: **18 A**
Proiectat	**Folea /Tulbure**				
Desenat	**Tulbure Radu**				